

RSCIT Assessment 15

Q1. Which application helps you to lock file folder in windows 10?/विंडो 10 में फाइल फोल्डर को लॉक करने में आपकी कौनसी एप्लीकेशन मदद करती है ?

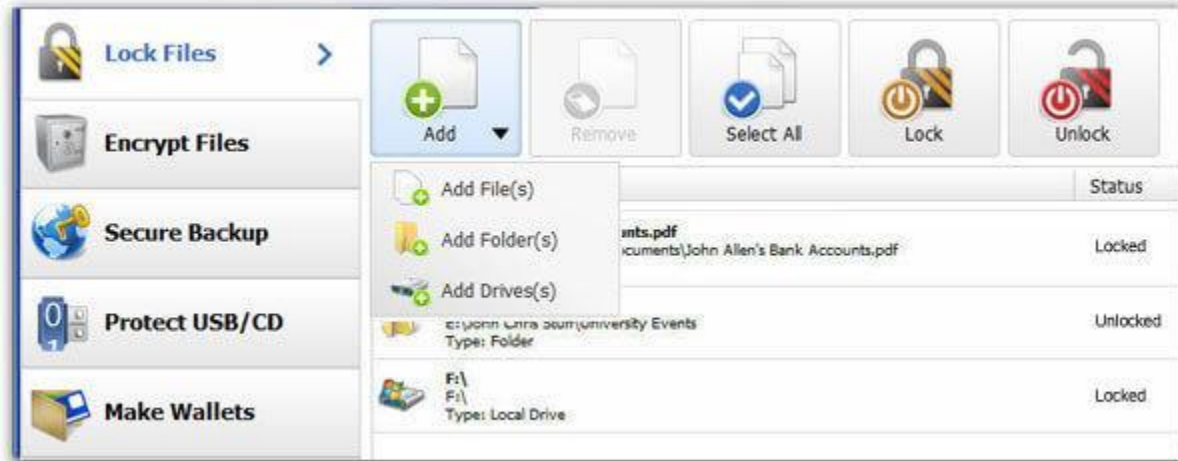

- folder lock/फोल्डर लॉक
- windows defender/विंडोज डिफेंडर
- cortana/कोरटाना
- given all/दिए गए सभी

Ans: folder lock/फोल्डर लॉक

Q2. What is shown in the given picture?/दिए गए चित्र में क्या दर्शाया गया है ?

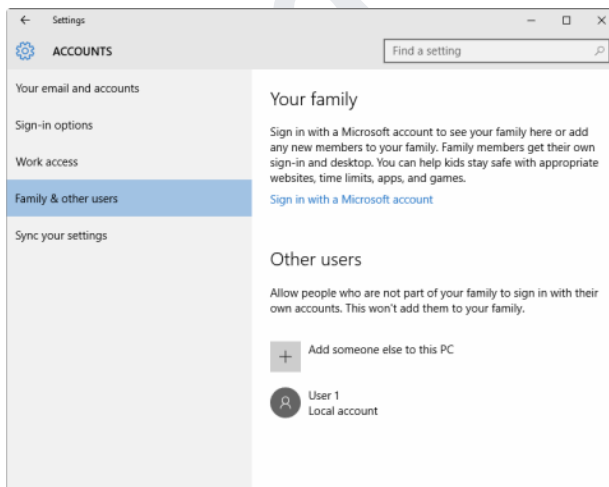

- create new account/न्यू अकाउंट बनाना
- manage multiple accounts/एक से अधिक खातों का प्रबंधन करना
- Manage multiple accounts and create new account both option is correct/एक से अधिक खातों का प्रबंधन करना और न्यू अकाउंट बनाना दोनों विकल्प सही हैं
- none of these options is correct/इनमें से कोई भी विकल्प सही नहीं है

Ans : manage multiple accounts/एक से अधिक खातों का प्रबंधन करना

Q3. What are the options for installing programs in Windows 10?/विंडोज 10 में प्रोग्राम इंस्टॉल करने के क्या-क्या विकल्प हैं ?

- install from windows store/विंडोज स्टोर से इंस्टॉल करना
- install from internet/इंटरनेट से इंस्टॉल करना
- given all/दिए गए सभी
- install from cd or dvd/सीडी या डीवीडी से इंस्टॉल करना

Ans : given all/दिए गए सभी

Q4. Which process is shown in the given picture?/दिए गए चित्र में किसका प्रोसेस दर्शाया गया है ?



- delete mail/मेल डिलीट करना
- check mail inbox/मेल का इनबॉक्स चेक करना
- new mail/न्यू मेल करना
- none of the given is correct/दिए गए में से कोई भी सही नहीं है

Ans : new mail/न्यू मेल करना

Q5. What is shown in the given picture?/दिए गए चित्र में क्या दर्शाया गया है ?

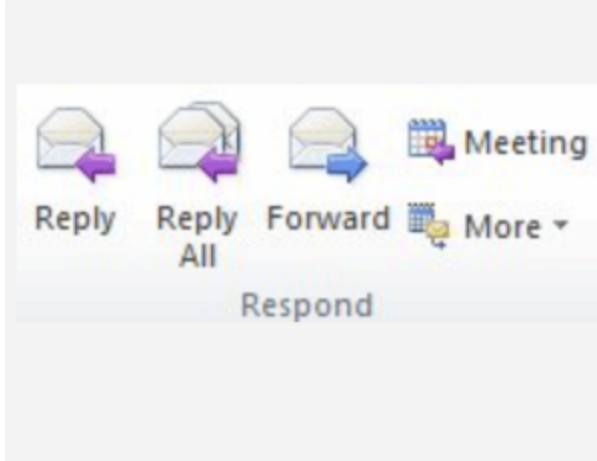

- send mail/मेल भेजना
- mail reply and send mail/मेल का उत्तर देना और मेल भेजना
- reply to mail/मेल का उत्तर देना
- suitable is all wrong/उपयुक्त सभी गलत है

Ans : reply to mail/मेल का उत्तर देना

Q6. यूजर अकाउंट कितने प्रकार के होते हैं ?

- स्टैंडर्ड अकाउंट, एडमिनिस्ट्रेटर अकाउंट
- पर्सनल अकाउंट, रियल अकाउंट
- स्टैंडर्ड अकाउंट, एडमिनिस्ट्रेटर अकाउंट और पर्सनल अकाउंट, रियल अकाउंट दोनों विकल्प
- इनमें से कोई भी नहीं

Ans : स्टैंडर्ड अकाउंट, एडमिनिस्ट्रेटर अकाउंट

Q7. दिए गए चित्र में क्या दर्शाया गया है ?

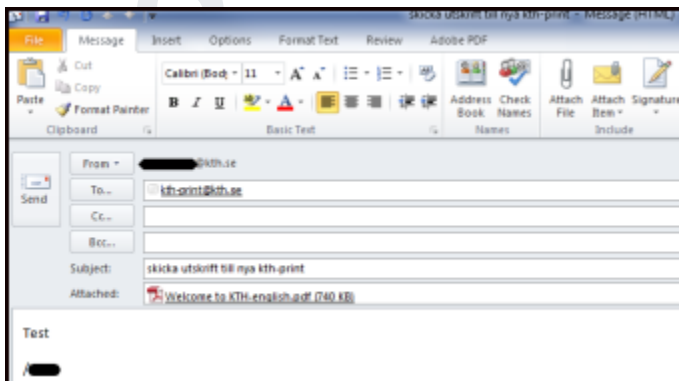

- कंपोजीशन और मेल भेजना और मेल फॉरवर्ड करना
- मेल फॉरवर्ड करना
- कंपोजीशन और मेल भेजना
- उपयुक्त सभी गलत है

Ans : कंपोजीशन और मेल भेजना

Q8. दिए गए चित्र में किस की प्रक्रिया दर्शाई गई है ?

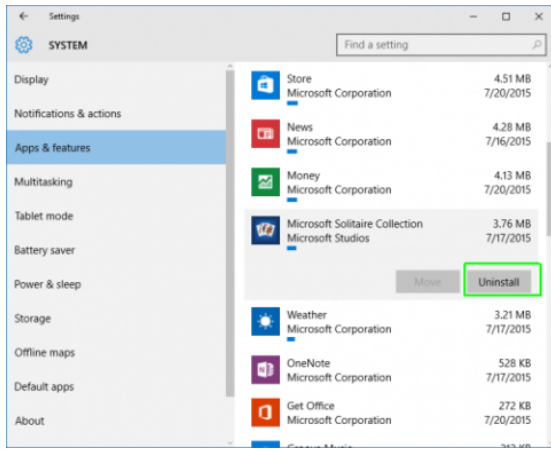

- a. प्रोग्राम अन इंस्टॉल करना
- b. प्रोग्राम इंस्टॉल करना
- d. प्रोग्राम को दूसरे प्रोग्राम में बदलना
- d. उपयुक्त सभी गलत है

Ans : प्रोग्राम अन इंस्टॉल करना

Q9. इंस्टॉल प्रोग्राम को अन इंस्टॉल करने के लिए क्या करते हैं ?

- सेटिंग एप के द्वारा
- कंट्रोल पैनल के द्वारा
- कंट्रोल पैनल के द्वारा और सेटिंग एप के द्वारा दोनों विकल्प सही है
- उपयुक्त सभी

Ans : कंट्रोल पैनल के द्वारा और सेटिंग एप के द्वारा दोनों विकल्प सही है

Q10. आमतौर पर किस प्रकार का ईमेल खाता व्यापार सेटिंग में उपयोग किया जाता है ?

- POP3
- IMP
- HTTP
- MICROSOFT EXCHANGE

Ans : MICROSOFT EXCHANGE

Q11. प्रिंटर, एक कंप्यूटर पर निम्न में से पैनेल किस कंट्रोल पैनेल सेटिंग विकल्प के उपयोग से इंस्टॉल किया जा सकता है ?

- Control panel = hardware & software = device & printer = add a printer & setting device = printers & scanners = add a printer & scanner.
- Setting = device= printers & scanners = add a printer & scanner
- Control panel =hardware & sound = device & printers = add a printer
- दिए गए सभी गलत है

Ans : दिए गए सभी गलत है

Q12. दिए गए चित्र में क्या दर्शाया गया है ?

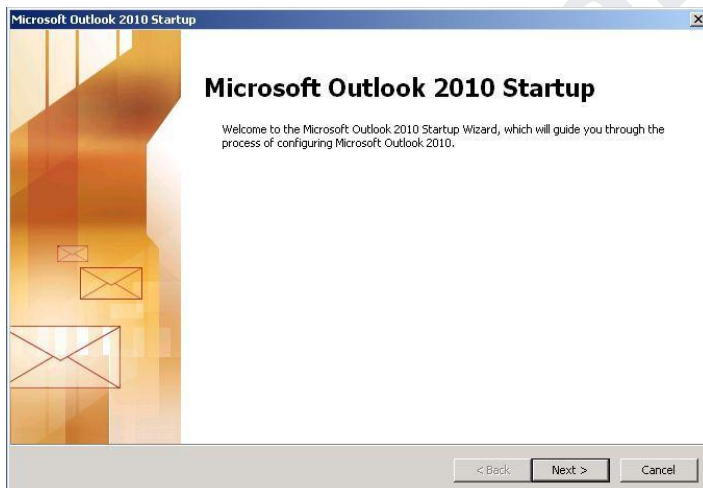

- आउटलुक स्टार्ट अप प्रोसेस
- आउटलुक अनइंस्टॉल प्रोसेस
- आउटलुक स्टार्ट अप प्रोसेस और आउटलुक अनइंस्टॉल प्रोसेस
- इनमें से कोई नहीं

Ans : आउटलुक स्टार्ट अप प्रोसेस

Q13. रिस्टोर प्वाइंट सेट करने पर, अगर कंप्यूटर क्रश हो जाए तो निम्न में से क्या ? हम वापस रिस्टोर कर सकते हैं -

- विंडोज रजिस्ट्री रिस्टोर करना
- सिस्टम फाइल, इंस्टॉल्ड एप्लीकेशन को रिस्टोर करना
- विंडोज रजिस्ट्री रिस्टोर करना, सिस्टम फाइल, इंस्टॉल्ड एप्लीकेशन को रिस्टोर करना दोनों विकल्प सही हैं
- उपरोक्त सभी गलत हैं

Ans : विंडोज रजिस्ट्री रिस्टोर करना, सिस्टम फाइल, इंस्टॉल्ड एप्लीकेशन को रिस्टोर करना दोनों विकल्प सही हैं

Q14. विंडोज 10 में यूजर एक से अधिक यूजर अकाउंट बना सकता है या नहीं ?

- दो अकाउंट बना सकता है
- 2 से अधिक अकाउंट बना सकता है
- एक अकाउंट ही बना सकता है
- उपरोक्त सभी गलत हैं

Ans : 2 से अधिक अकाउंट बना सकता है